Vente à terme libre

30200 BAGNOLS-SUR-CÈZE

REF FC84-001



VENDEUR.S

VALEUR DU BIEN :
147 800 €

SURFACE :
81 M2

ORDURE MÉNAGÈRE :
0 €

APPORT INITIAL :
42 800 €

NOMBRE DE PIÈCE.S :
4

DPE :
C

MENSUALITÉ :
875 €

TAXE FONCIÈRE :
1 320 €

GES :
C

DURÉE DU PAIEMENT MENSUEL :
120 €

Contacter votre expert Univers Viager au sujet de cette annonce : REF FC84-001
Univers Viager GARD - CIZERON Franck - 0689989172 - f.cizeron@univers-viager.fr
Imprimé via le site univers-viager.fr

VOIR L'ANNONCE SUR LE SITE

Appartement en vente à terme libre à Bagnols-sur-Cèze

À vendre : Appartement spacieux en copropriété à Bagnols-sur-Cèze – Vente à terme libre Prix : 147 800 € Situé en plein centre-ville de Bagnols-sur-Cèze, cet appartement lumineux et fonctionnel bénéficie d'une situation idéale à proximité immédiate de tous commerces, écoles et commodités. Vous apprécierez également sa belle vue dégagée qui offre un cadre agréable et apaisant. Caractéristiques principales : 2 chambres 1 salon lumineux 1 salle à manger conviviale 1 cuisine équipée 1 salle de bains 1 WC séparé 1 terrasse pour profiter des beaux jours 1 balcon avec vue dégagée 1 cave pour le rangement 1 cellier pour plus de commodité L'appartement est libre d'occupation, vous permettant d'y emménager rapidement ou de le louer selon votre projet. Conditions de vente à Terme : Apport initial : 42 800 € Paiement mensuel : 875 € pendant 120 mois (10 ans) La vente à terme vous permet d'acquérir ce bien avec un financement échelonné, sans contrainte de paiement immédiat. Idéal pour investisseurs ou acheteurs souhaitant organiser leur financement à leur rythme. DPE : C GES : C Estimation des coûts annuels énergétiques entre 1160€ - 1620€ Honoraires agence à charge vendeur. Les informations sur les risques auxquels ce bien est exposé sont disponibles sur le site Géorisques: www.georisques.gouv.fr N'hésitez pas à me contacter pour plus d'informations ou pour organiser une visite. Franck CIZERON Expert viager du GARD : 06.89.98.91.72 - f.cizeron@univers-viager.fr

www.univers-viager.fr Cette annonce est rédigée sous la responsabilité éditoriale de la société CIZERON ASSURANCES & PATRIMOINE, SARL au capital de 5 000 €, dont le siège social est situé 1 chemin du Rouge-Gorge, 26320 Saint-Marcel-lès-Valence. Immatriculée au RCS de Romans-sur-Isère sous le numéro 928 569 383. Titulaire de la carte professionnelle « Transaction sur immeubles et fonds de commerce » n° CPI 2601 2024 000 000 004 délivrée par la CCI de la Drôme, portant la mention « sans détention de fonds ». Assurance responsabilité civile professionnelle n° RCP_01_511306S auprès de Galian-SMABTP. Médiateur de la consommation : Avenir Conso, www.avenir-conso.com. Membre du réseau Univers Viager, dont le siège social est situé 58 rue Fondaudège, 33000 Bordeaux (honoraires selon le barème du réseau en vigueur). Chaque agence du réseau est juridiquement et financièrement indépendante.






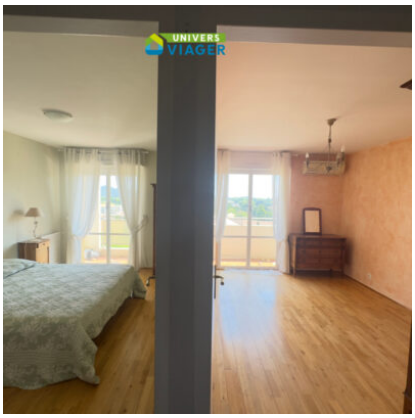







Contacter votre expert Univers Viager au sujet de cette annonce : REF FC84-001
Univers Viager GARD - CIZERON Franck - 0689989172 - f.cizeron@univers-viager.fr
Imprimé via le site univers-viager.fr

VOIR L'ANNONCE SUR LE SITE



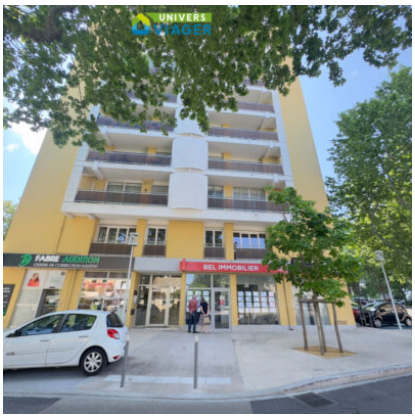






Contacter votre expert Univers Viager au sujet de cette annonce : REF FC84-001
Univers Viager GARD - CIZERON Franck - 0689989172 - f.cizeron@univers-viager.fr
Imprimé via le site univers-viager.fr

VOIR L'ANNONCE SUR LE SITE