Viager occupé

33800 BORDEAUX

REF VG33-49



VENDEUR.S

79 ANS

VALEUR DU BIEN :	SURFACE :	ORDURE MÉNAGÈRE :
320 000 €	**91 M2**	**267 €**
BOUQUET :	NOMBRE DE PIÈCE.S :	DPE :
82 000 €	**5**	**A**
RENTE :	TAXE FONCIÈRE :	GES :
750 €	**1 536 €**	**A**

Contacter votre expert Univers Viager au sujet de cette annonce : REF VG33-49
Univers Viager - Vincent GIBELIN - 05.56.21.91.44 - info@univers-viager.fr
Imprimé via le site univers-viager.fr

VOIR L'ANNONCE SUR LE SITE

Maison Viager occupé à Bordeaux

Vente en cours 33800 - Quartier NANSOUTY - Belle opportunité d'investissement pour cette propriété. A 10 minutes à pied de la Gare. Bus et commerces à proximité. Maison d'habitation mitoyenne sur 2 niveaux avec cave, jardin exposé sud et atelier.

Habitation construite en 1935. Chauffage central gaz - Double vitrage. Au rez-de-chaussée : entrée, salon, salle à manger, cuisine, wc + jardin

A l'étage : 2 chambres, bureau, dégagement, salle de bains, wc et terrasse de 6m2. Viager Occupé. 1 Tête : Femme 79 ans. Valeur vénale : 320.000 Euros. Bouquet : 82.000 Euros + Rente Mensuelle : 750 euros. Pour en savoir plus, contactez votre spécialiste Viager Sud Ouest : Vincent GIBELIN 05.56.21.91.44 ou 06.77.98.95.48 Site : www.univers-viager.fr


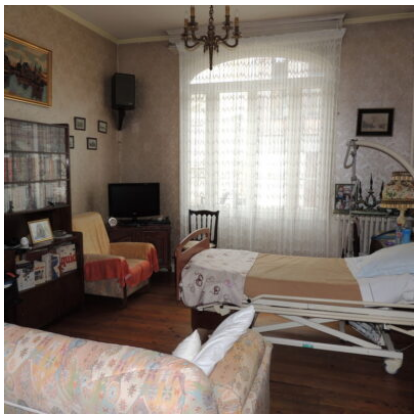



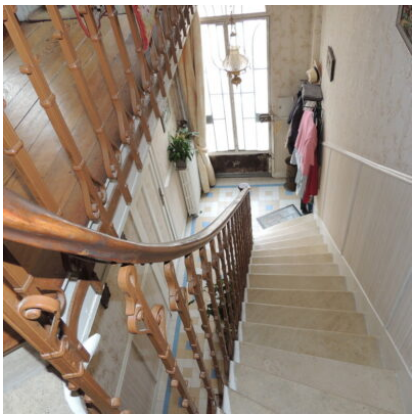







Contacter votre expert Univers Viager au sujet de cette annonce : REF VG33-49
Univers Viager - Vincent GIBELIN - 05.56.21.91.44 - info@univers-viager.fr
Imprimé via le site univers-viager.fr

VOIR L'ANNONCE SUR LE SITE

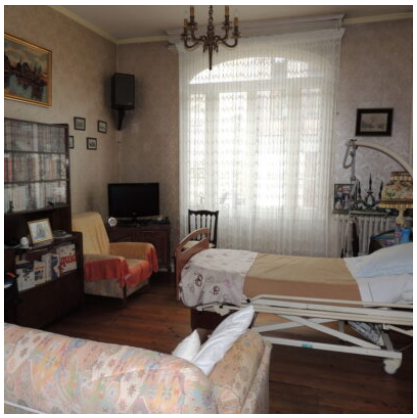



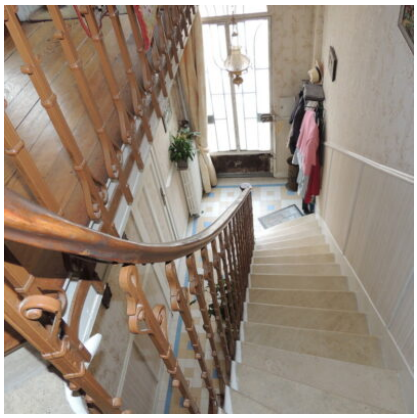





Contacter votre expert Univers Viager au sujet de cette annonce : REF VG33-49
Univers Viager - Vincent GIBELIN - 05.56.21.91.44 - info@univers-viager.fr
Imprimé via le site univers-viager.fr

VOIR L'ANNONCE SUR LE SITE