Viager occupé

17160 BLANZAC-LÈS-MATHA

REF VG33-136



VENDEUR.S

74 ANS

79 ANS

VALEUR DU BIEN :	SURFACE :	ORDURE MÉNAGÈRE :
270 000 €	**227 M2**	**150 €**
BOUQUET :	NOMBRE DE PIÈCE.S :	DPE :
140 250 €	**6**	**A**
RENTE :	TAXE FONCIÈRE :	GES :
0 €	**745 €**	**A**

Contacter votre expert Univers Viager au sujet de cette annonce : REF VG33-136
Univers Viager - Vincent GIBELIN - 05.56.21.91.44 - info@univers-viager.fr
Imprimé via le site univers-viager.fr

VOIR L'ANNONCE SUR LE SITE

Maison Viager occupé à Blanzac-lès-Matha

EN COURS DE VENTE

17160 BLANZAC LÈS MATHA - Commune située à proximité de St Jean D'Angély (18 kms) ayant tous commerces à proximité et un collége. La commune compte environ 2.200 habitants. Cette belle et agréable propriété comprend une maison d'habitation avec un sous sol, un four à pain et un abri de jardin.

Très grande maison récente, la construction date de 2009 et la véranda de 2010 : Charpente traditionnelle, assainissement individuel, double vitrage pvc, carrelage au sol partout, adoucisseur d'eau, Chauffage pompe à chaleur, alarme, puit foré etc.. Sur un terrain clos et arboré de plus de 3.600 m2, une maison à usage d'habitation d'environ 227 m2 avec véranda comprenant :

Entrée, séjour double, cuisine, cuisine d'été, wc, dégagement, 3 chambres dont une au sous-sol, salle d'eau et salle de bains.

Au sous-sol semi-enterré : Garage, chaufferie, cave, une cuisine d'été et une chambre. Vente en viager occupé sans rente avec réserve de droit d'usage et d'habitation pour le vendeur.

Homme 74 ans Femme 79 ans

Valeur du bien : 270.000 Euros

Bouquet : 140.250 Euros Honoraires charge vendeur. Pour en savoir plus, contactez votre spécialiste Viager Sud Ouest :

Vincent GIBELIN 05.56.21.91.44 ou 06.77.98.95.48

www.univers-viager.fr



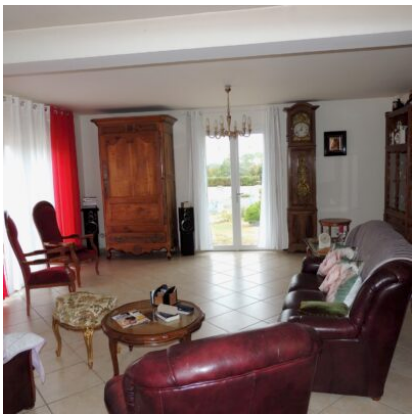










Contacter votre expert Univers Viager au sujet de cette annonce : REF VG33-136
Univers Viager - Vincent GIBELIN - 05.56.21.91.44 - info@univers-viager.fr
Imprimé via le site univers-viager.fr

VOIR L'ANNONCE SUR LE SITE





Contacter votre expert Univers Viager au sujet de cette annonce : REF VG33-136
Univers Viager - Vincent GIBELIN - 05.56.21.91.44 - info@univers-viager.fr
Imprimé via le site univers-viager.fr

VOIR L'ANNONCE SUR LE SITE